Breitkopf & Härtel's
Klavier-Bibliothek.

Editions Breitkopf & Härtel — Breitkopf & Härtel's Editions

La Bibliothèque du Pianiste. — The Pianist's Library.

Heftausgabe.

Je 1 M, mit † 2 M, mit †† 3 M.

Sonaten und Sonatinen.

Kuhlau, Sonatinen. Siehe VA. 293.
Kuhlau, Sonatinen. (Hennes.) Siehe VA. 511.
Kuhlau, Op. 60 u. 88. 7 Sonatinen. (Krause.) Siehe VA. 1282.
Kuhlau, Op. 20 Nr. 1. 3 Sonatinen. Nr. 1, C.
Kuhlau, Op. 20 Nr. 2. 3 Sonatinen. Nr. 2, G.
Kuhlau, Op. 20 Nr. 3. 3 Sonatinen. Nr 3, F.
Kuhlau, Op. 34. Sonate, G.
Kuhlau, Op. 55. 6 Sonatinen, Heft I (Nr. 1—3).
Kuhlau, Op. 55. 6 Sonatinen, Heft II (Nr. 4—6).
Kuhlau, Op. 59. 3 Sonatinen. Nr. 1, A.
Kuhlau, Op. 59. 3 Sonatinen. Nr. 2, F.
Kuhlau, Op. 59. 3 Sonatinen. Nr. 3, C.
Kuhnau, Sonate Nr. 2, D.
Kunze, Op. 6. Sonate, D. †
Liszt, Sonate, H. (An Robert Schumann.) 4 ℳ.
Loos, Op. 9. Bilder aus Schillers Glocke. Sonate. †
MacDowell, Op. 45. Sonate Nr. 1, Gm. (Sonata tragica.) 4 ℳ.
MacDowell, Op. 50. Sonate Nr. 2, Gm. (Sonata eroica.) 5 ℳ.
Marcello, Sonate, B.
Martinez, Sonate, E.
Martinez, Sonate, A.
Martini, Sonate, F.
Méhul, Op. 1 Nr. 3. Sonate, A.
Mendelssohn, Op. 6. Sonate, E.
Mendelssohn, Op. 105. Sonate, Gm.
Mendelssohn, Op. 106. Sonate, B.
Merkel, Op. 173. 2 Sonatinen. Nr. 1, G.
Merkel, Op. 173. 2 Sonatinen. Nr. 2, F.
Mozart, Sonaten u. Phantasien. Urtext-Ausg. Bd. I. Nr. 1—10. ††
Mozart, Sonaten u. Phantasien. Urtext-Ausg. Bd. II. Nr. 11—21. ††
Mozart, Sonate Nr. 1, C. [Werk 279.]
Mozart, Sonate Nr. 2, F. [280.]
Mozart, Sonate Nr. 3, B. [281.]
Mozart, Sonate Nr. 4, Es. [282.]
Mozart, Sonate Nr. 5, G. [283.]
Mozart, Sonate Nr. 6, D. [284.]
Mozart, Sonate Nr. 7, C. [309.]
Mozart, Sonate Nr. 8, Am. [310.]
Mozart, Sonate Nr. 9, D. [311.]
Mozart, Sonate Nr. 10, C. [330.]

Eigentum der Verleger für alle Länder

BREITKOPF & HÄRTEL, LEIPZIG
BERLIN · BRÜSSEL · LONDON · NEW YORK

Sonata Tragica.

I.

E. A. Mac-Dowell, Op. 45.

Largo maestoso.

Pianoforte.

ff largamente

ff

p ma sempre maestoso

f

cresc.

ff

fff

strepito

Stich und Druck von Breitkopf & Härtel in Leipzig.

Aufführungsrecht vorbehalten.
Copyright 1893, by Breitkopf & Härtel

Allegro risoluto.

sempre ff
molto rall.
lunga ppp
ma sempre marcato
poco a poco cresc.
fz
marc.
p
cresc.
sempre cresc.
ff marcatiss. e pesante
dim. poco a poco
p
pp

dolce *con tenerezza*

semplice

cresc.

f

f

poco a poco *dim.*

dim.

dolciss.

poco rit.

pp calmato

mf

dolciss. e molto rit.

ppp

misterioso, come di lontano

marc. ma p

vibrante

pp dim.

ppp

misterioso

marc.

vibrante

p

fz

fz

molto cresc. energico

ff

dim. poco a poco

dim.

morendo

rall.

Largo.

pp

rall.

Allegro risoluto.

ppp

f

fz

risoluto

cresc.

ff

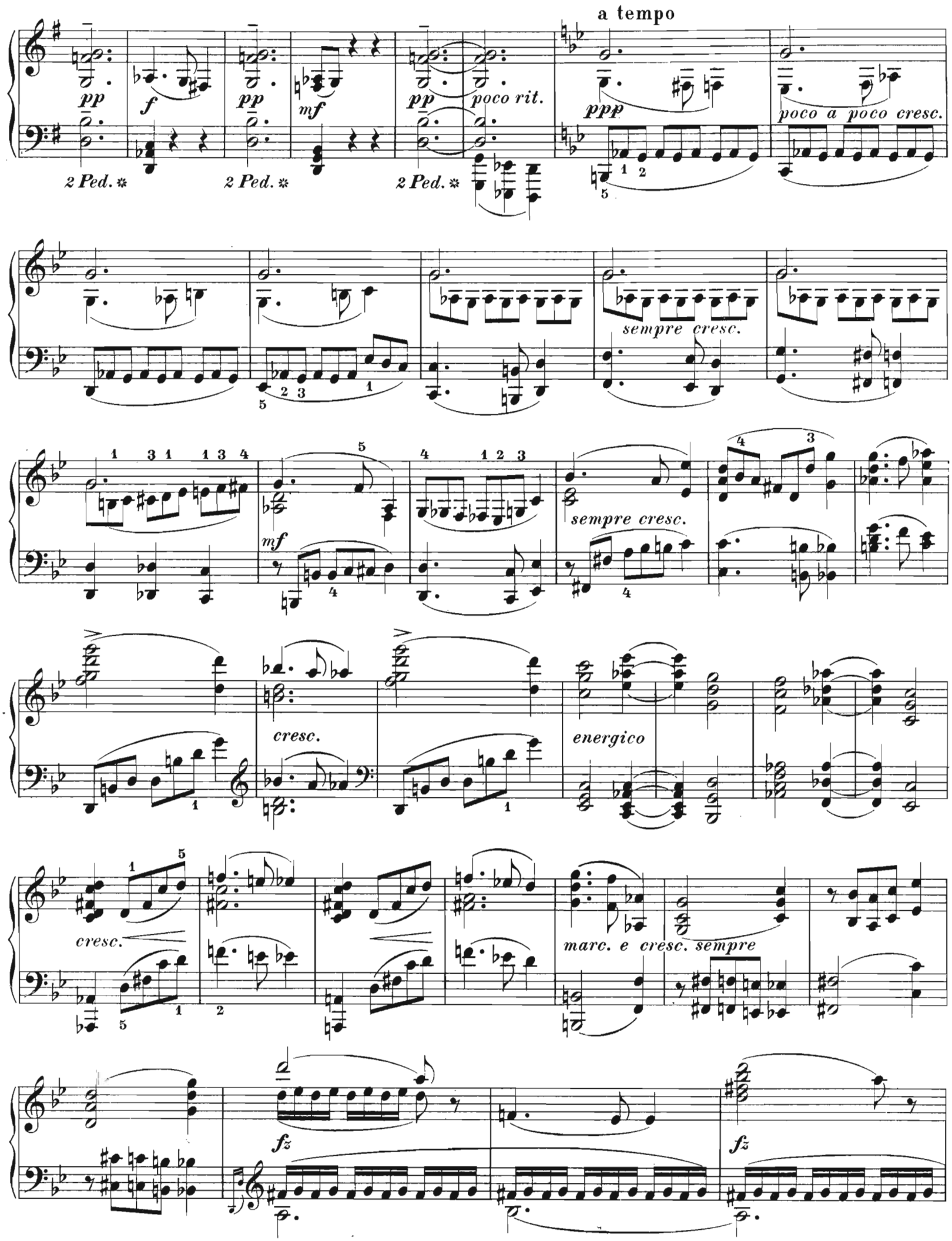
a tempo
pp
f
pp
mf
pp
poco rit.
ppp
poco a poco cresc.
2 Ped. ✲
2 Ped. ✲
2 Ped. ✲
sempre cresc.
mf
sempre cresc.
cresc.
energico
cresc.
marc. e cresc. sempre
fz
fz

tr

cresc. - molto e poco allarg.

marcatiss. e pesante

sempre f

cresc.

f

cresc.

fff e marcatiss.

poco a poco dim.

dim.

morendo

pp

dolce

semplice

cresc.

cresc.

8

fz

fz

poco a poco dim.

dim.

pochettino rit.

morendo

pp calmato

mf

rit. - - - - estinto - - marc.

a tempo

f

fz

fff largamente

II.

Molto allegro, vivace.

pp *poco a poco* *cresc.* *ten.*

fz *legg.*

ten. *ff* *fz* *ten.* *pp* *legg.*

ff *fz* *ten.* *pp* *legg.*

f *dim.*

legg. *cresc.*

ff ma legg.

ten.

dim.

legg.

ff marcatiss.

f

ff

f

dim.

mf

senza rit.

pp

p

p

pp

p

p

cresc.

fz non legato cresc. ff marc.

dim. f

dim. dim.

fz legg. ten. p ff fz

ten. pp legg. ff fz

ten.
pp legg.
f
dim.
legg.
ten.
fz legg.
ten.
dim.
legg.
ten.
p dim. sempre
ten.
ppp
ff

III.

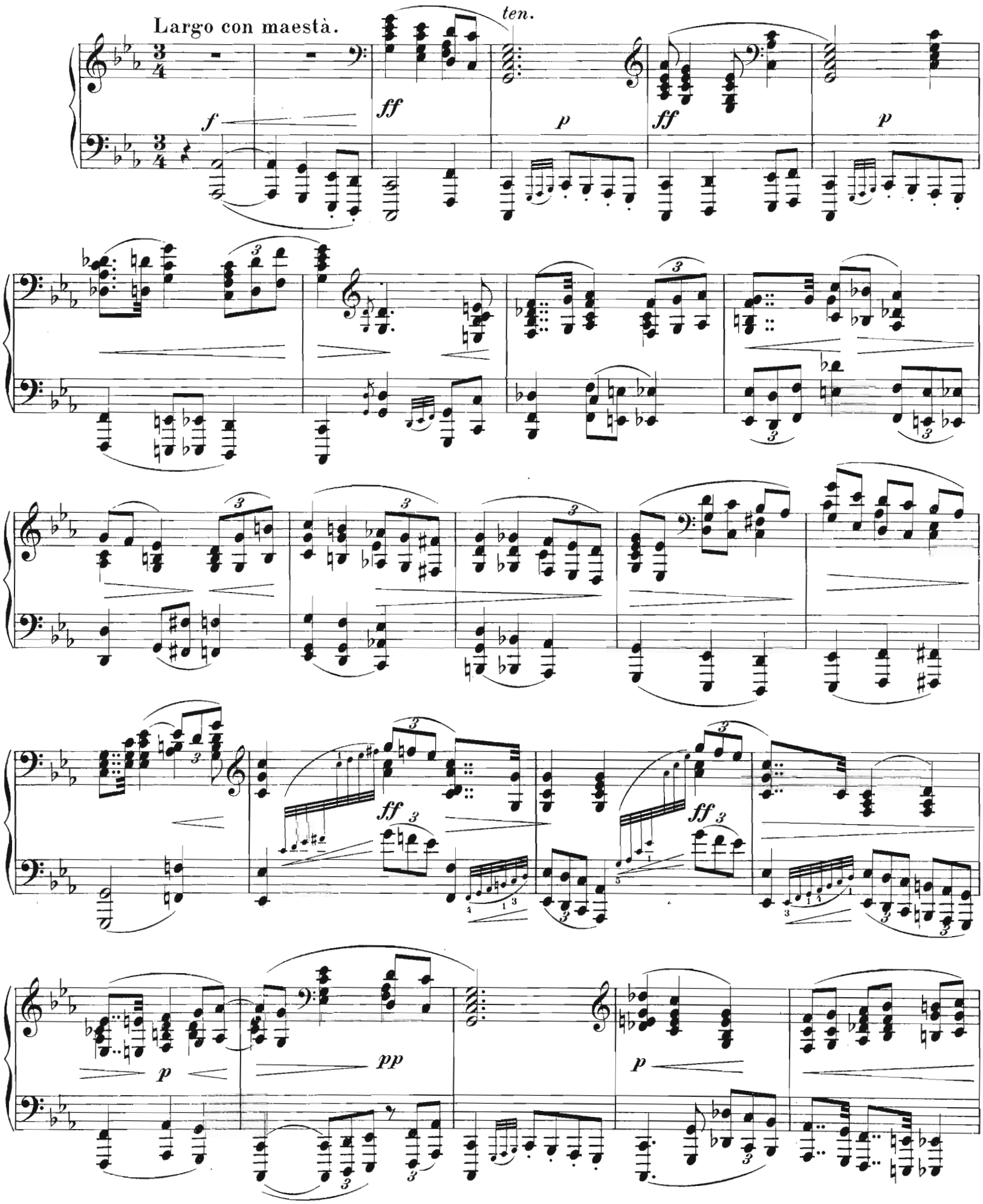

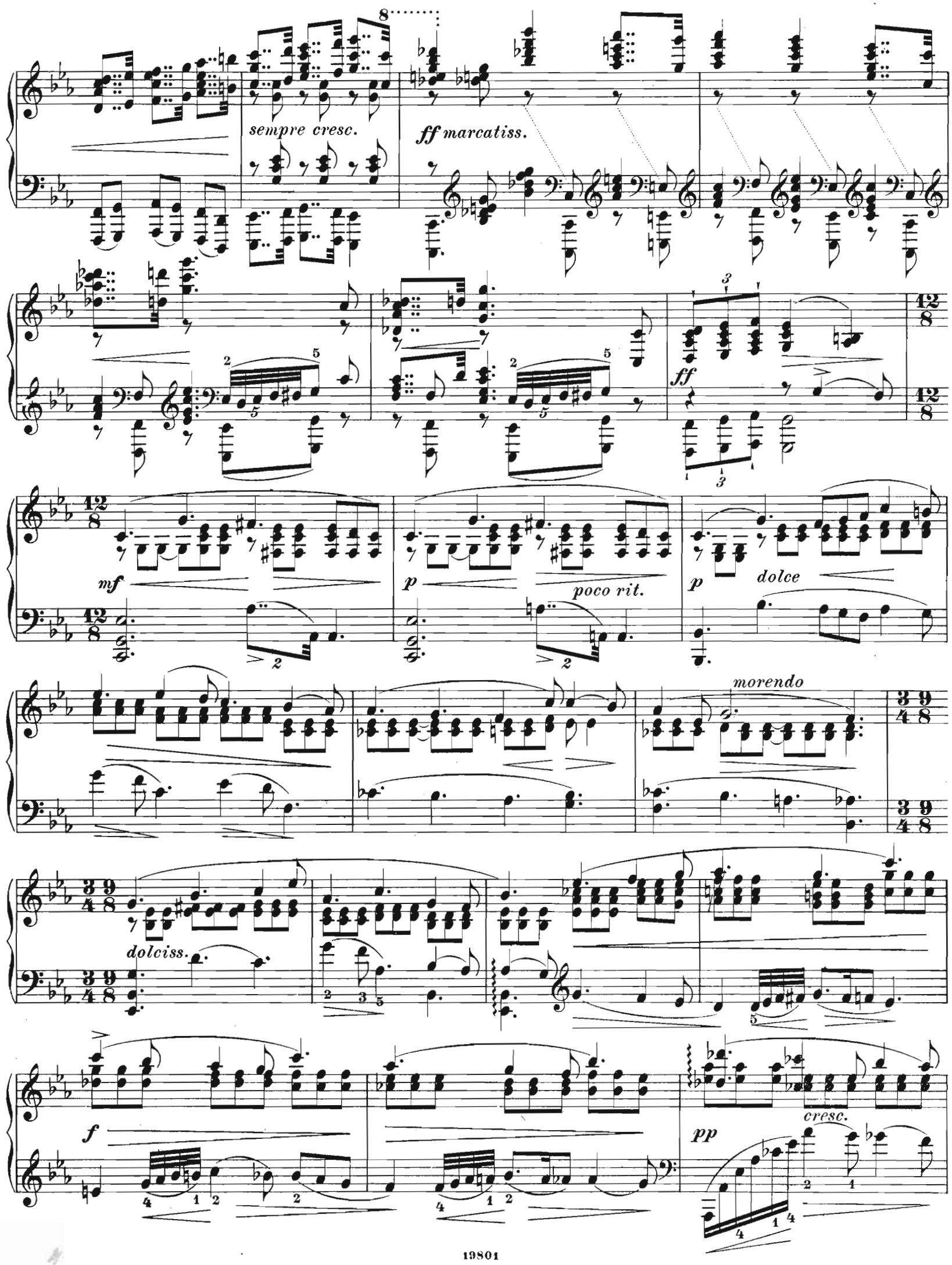
sempre cresc.
ff marcatiss.
ff
mf
p
poco rit.
p
dolce
morendo
dolciss.
f
pp
cresc.

dolce

con tenerezza

perdendosi

ppp

p

cresc.

poco a poco più appass.

cresc.

p

cresc.

marc.

mf

p

fz

fz

fz

fz

ff furioso

l'accompagnamento portando ma non legato

f

poco a poco più calmato

dim. e rit. poco a poco

pp

pp

morendo

2 Ped.

2 Ped.

2 Ped.

Tempo I.

ten.

pp

Con 2 Ped. al fine.

pp

p

p

poco cresc.

p

pp

pp

pp

dim.

con Sord. ma senza Pedale.

ten.

ppp

dim. e rit.

pppp

Ped.

IV.

Allegro eroico.

ff poco pomposo

fff

f

marcatiss.

ten.

p

tr

ten.

p cresc.

ff

quasi trillo

pp

poco a poco cresc.

ff risoluto

marcatiss. e pochettino rit.

pp

pp

L.H.

L.H.

p

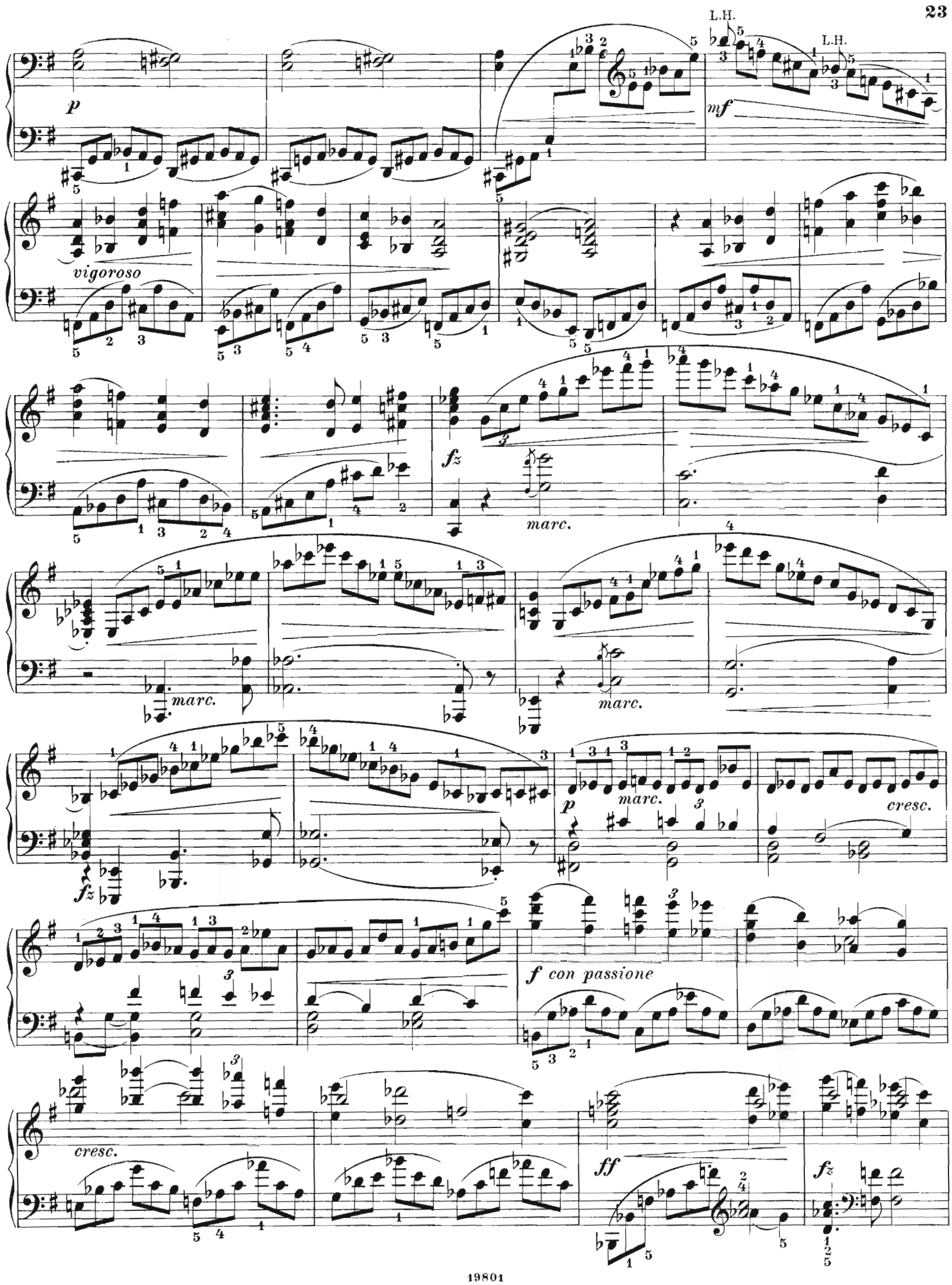
L.H.
L.H.
p
mf
vigoroso
fz
marc.
marc.
marc.
p
marc.
cresc.
fz
f con passione
cresc.
ff
fz

fz

marc.

ff poco rit.

quasi trillo

fz *pp* *p*

p teneramente

pp

pp

p *p*

dolciss. e poco rit.

a tempo

pp e legatiss.

sempre pp

poco legg.

p

poco marc.

marc.

risoluto

dim.

p

cresc.

marc.

cresc. molto

marcatiss.

ff

p

marc.

p

cresc.

fz

marc.

marc.

cresc.

incalzando

f *cresc.*

cresc.

ff appassionato

fz

fz

ff *molto rit.*

Maestoso.

fff grandioso

fff

sempre fff

8

allargando

(𝅗𝅥 = 𝅗𝅥)

fff

precipitato

rit.molto

f

mf

p calmato

dim.

pp

2 Ped.

morendo

sempre dim.e rallentando

(𝅗𝅥 = 𝅗𝅥)

fff

cresc.

ffff